

Ing. Maria Luisa Brusa
via Monte Rosa, 8 – 20017 Rho (MI)
Tel/fax 02/9303513 – 335/6146786 - E-mail: marialuisabrusa@gmail.com
Ordine ing. di Milano n. 17606 – Albo C.T.U. Tribunale di Milano n. 11645

RILIEVO FOTOGRAFICO
FOTOGRAFIA N. 1



Vista fabbricato da via Michele Pericle Negrotto

FOTOGRAFIA N. 2



Vista fabbricato da via Michele Pericle Negrotto

RILIEVO FOTOGRAFICO
FOTOGRAFIA N. 3



Vista ingresso carraio dal cortile interno

FOTOGRAFIA N. 4



Vista fabbricato dal cortile interno

RILIEVO FOTOGRAFICO
FOTOGRAFIA N. 5



Vista fabbricato dal cortile interno (Lotto 001)

FOTOGRAFIA N. 6



Vista del box nel cortile interno (Lotto 002)

Ing. Maria Luisa Brusa
via Monte Rosa, 8 – 20017 Rho (MI)
Tel/fax 02/9303513 – 335/6146786 - E-mail: marialuisabrusa@gmail.com
Ordine ing. di Milano n. 17606 – Albo C.T.U. Tribunale di Milano n. 11645

RILIEVO FOTOGRAFICO
FOTOGRAFIA N. 7



Vista del vano scala comune (Lotto 001)

FOTOGRAFIA N. 8



Vista del vano scala comune (Lotto 001)

RILIEVO FOTOGRAFICO
FOTOGRAFIA N. 9



Vista del pianerottolo comune (Lotto 001)

FOTOGRAFIA N. 10

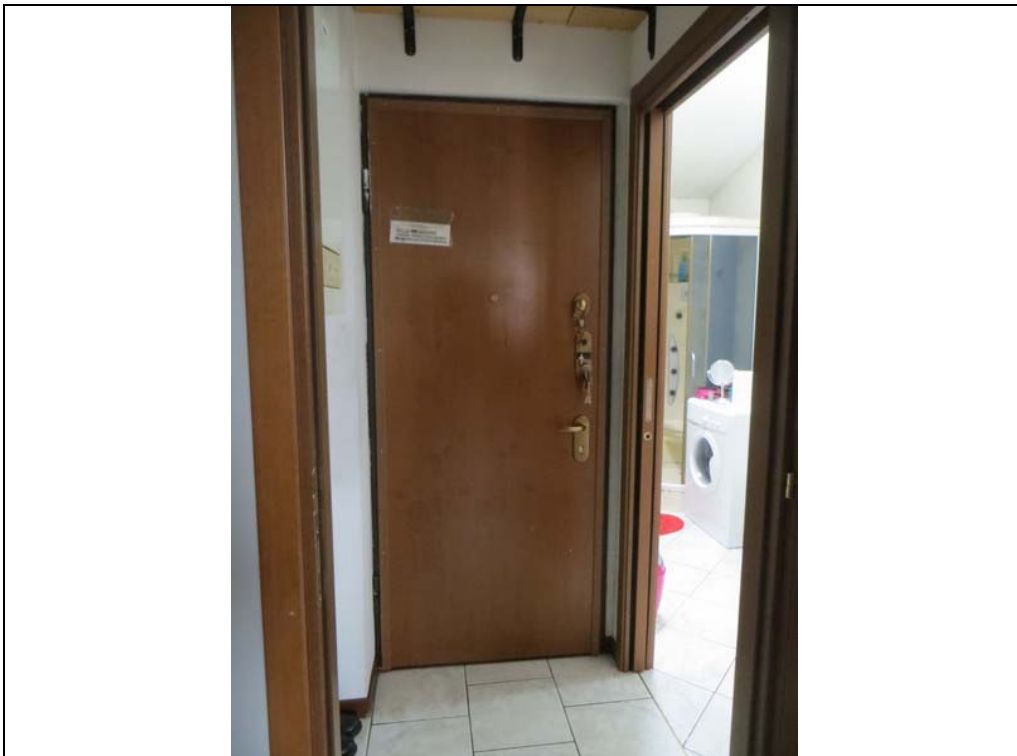

Vista interna dell'appartamento (Lotto 001)

RILIEVO FOTOGRAFICO
FOTOGRAFIA N. 11



Vista interna dell'appartamento (Lotto 001)

FOTOGRAFIA N. 12

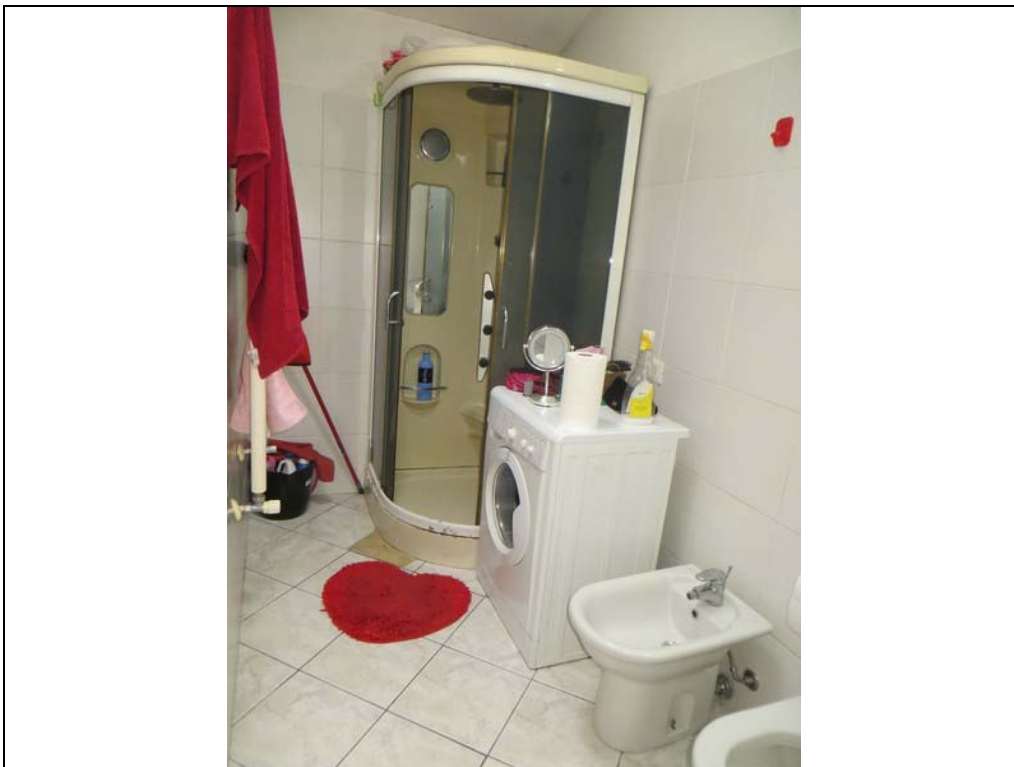

Vista interna dell'appartamento (Lotto 001)

RILIEVO FOTOGRAFICO
FOTOGRAFIA N. 13



Vista interna dell'appartamento (Lotto 001)

FOTOGRAFIA N. 14



Vista interna dell'appartamento (Lotto 001)

RILIEVO FOTOGRAFICO
FOTOGRAFIA N. 15



Vista interna dell'appartamento (Lotto 001)

FOTOGRAFIA N. 16



Vista interna dell'appartamento (Lotto 001)

RILIEVO FOTOGRAFICO
FOTOGRAFIA N. 17



Vista interna dell'appartamento (Lotto 001)

FOTOGRAFIA N. 18



Vista interna del box (Lotto 002)

Ing. Maria Luisa Brusa
via Monte Rosa, 8 – 20017 Rho (MI)
Tel/fax 02/9303513 – 335/6146786 - E-mail: marialuisabrusa@gmail.com
Ordine ing. di Milano n. 17606– Albo C.T.U. Tribunale di Milano n. 11645

RILIEVO FOTOGRAFICO
FOTOGRAFIA N. 19



Vista interna del box (Lotto 002)